



**LE GUIDE
DES ASSOCIATIONS**

(chic)

(chocs)

Montluel

2017-2018

Ledito

Chères et chers montluistes,

Nous sommes heureux ainsi que toute l'équipe municipale de vous présenter le nouveau guide des associations.

La ville de Montluel est riche de ses associations qui collaborent et qui œuvrent quotidiennement au rayonnement de notre belle cité. C'est ainsi que toute l'année, les nombreux rendez-vous associatifs contribuent à l'animation de la commune.

Parce que nous sommes convaincus que les activités et la diversité de nos associations sont des atouts essentiels pour le développement de notre ville, nous avons fait le choix de tout mettre en œuvre pour les accompagner au mieux dans leurs projets. A cet égard, la municipalité encourage et apporte son soutien aux associations sous de multiples formes en vue de favoriser le développement de leurs activités.

Nous souhaitons ici tout particulièrement saluer l'engagement et la motivation des bénévoles qui, dans l'intérêt général, font de Montluel une ville animée et attractive.

Pour vous aider à découvrir la richesse du monde associatif montluiste, nous vous invitons à parcourir ce guide au sein duquel vous trouverez toutes les coordonnées utiles.

Nous vous souhaitons à toutes et à tous une belle rentrée associative.

-  Sport - P.3
-  Culture - P.7
-  Loisirs - P.11
-  Société - P.14
-  Enfance & Jeunesse - P.17
-  Solidarité & Citoyenneté - P.21
-  Index - P.26



Romain DAUBIÉ,
Maire de Montluel



Christian GUILLEMOT,
Adjoint délégué à la Vie
associative



SPORT

OMNISPORT
BALLES ET BALLONS
GYMNASTIQUE ET DANSE

BOULES
CULTURISME
ET BIEN D'AUTRES

RACING CLUB DE MONTLUEL (RCM) - OMNISPORT

Activités :

Basket, cyclotourisme, handball, judo, pétanque, tennis

Président :

M. Serge JARLES

Adresse association :

124, avenue d'Ostfeldern
01120 MONTLUEL

E-mail :

racingmontluel@free.fr

Lieux d'activité :

Gymnases de Montluel, La Boisse et Dagneux - Halle de pétanque et salle de judo

Public :

A partir de 4 ans

Tarifs :

De 16,50€ à 204€



BALLES ET BALLONS

RACING CLUB DE MONTLUEL - TENNIS

Activité :

Tennis loisir, entraînement et compétition

Président :

M. René VALERO

Adresse association :

124 avenue d'Ostfeldern
01120 MONTLUEL

Tél. : 04 78 06 09 74

E-mail :

rcmtennis@free.fr

Site internet :

www.rcmtennis.com

Lieu d'activité :

Route de Jailleux (4 courts extérieurs et 2 couverts)

Publics :

A partir de 4 ans

Tarifs :

De 110€ à 150€

RACING CLUB DE MONTLUEL - HANDBALL

Activité :

Handball loisir et compétition

Président :

Mme Nathalie ROUX

Adresse association :

124 avenue d'Ostfeldern
01120 MONTLUEL

Tél. : NC

E-mail :

montluel.handball@gmail.com

Lieu d'activité :

Gymnases de Montluel, La Boisse et Jailleux

Publics :

A partir de 7 ans

Tarifs :

De 100€ à 160€

RACING CLUB DE MONTLUEL - BASKETBALL

Activité :

Basket, entraînements et championnats

Président :

M. Mickael AURIOL

Adresse association :

124 avenue d'Ostfeldern
01120 MONTLUEL

Tél. : 06 26 54 50 17

E-mail :

rcmbasket@laposte.net

Site internet :

www.rcmbasket.com

Lieu d'activité :

Gymnase de Dagneux

Publics :

Adultes et enfants de 4 à 18 ans

Tarifs :

De 120€ à 270€ selon les catégories

FOOTBALL CLUB CÔTIÈRE LUENAZ

Activité :

Football entraînement et compétition

Président :

M. Patrick CHATELIER

Tél. : 07 77 84 33 65

E-mail :

patrick.chatelier@neuf.fr

Site internet :

www.footballclubluenaz.com

Publics :

Tout public

LA SEREINE GYMNASTIQUE

Activité :

Gymnastique

Présidente :

Mme Eliane ROSIER

Adresse association :

120, route de Jons
01120 MONTLUEL

Tél. : 06 21 62 28 27

E-mail :

lasereine@sereinegym-
montluel.fr

Lieu d'activité :

Salle de gym de Montluel

CORP-VIE-DANSE

Activités :

Dances

Présidente :

Mme Véronique BROCARD

Adresse association :

382, chemin de la
Philippière
01120 MONTLUEL

Tél. : 04 78 06 62 99

E-mail :

corp-vie-danse@hotmail.fr

Site internet :

www.corp-vie-danse.com

Lieux d'activité :

Centre de loisirs de
Cordieux

Public :

Tout public

Tarifs :

8€ l'adhésion, à partir de
180€ pour les cours

TWIRL SPORTIF MONTLUEL

Activités :

Gym, danse et bâton

Présidente :

Mme Alya DAHMANA

Tél. : 06 51 63 54 99

E-mail :

twirling.montluel@hotmail.fr

Publics :

Enfants à partir de 6 ans

Tarifs :

150€/année

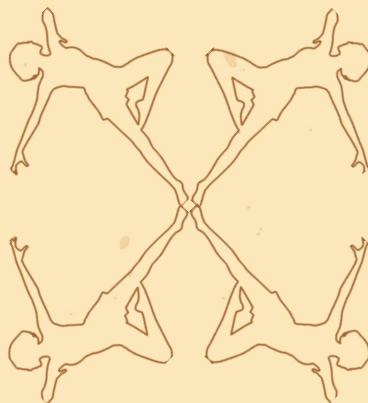

C U L T U R I S M E

HALTER & GO

Activités :

Musculation

Président :

M. Jean-Claude RUGA

Adresse association :

Impasse du Verfay
01360 BRESSOLLES

Tél. : 04 78 06 27 26

Lieux d'activité :

170, rue des Chartinières
01120 DAGNEUX

Public :

Hommes et femmes à
partir de 18 ans

Tarifs :

85€ à l'année

ASSOCIATION SPORTIVE DE MUSCULATION DE LA COMMUNAUTÉ DE COMMUNES (ASMCC)

Activité :

Musculation

Président :

M. Bernard AUMAITRE

Adresse association :

5, lot. Barbarel
01360 BALAN

Tél. : 04 78 06 41 81

E-mail :

asmcc@free.fr

Site internet :

www.asmcc.free.fr

Lieu d'activité :

170, rue des Chartinières
01120 DAGNEUX

Publics :

Hommes et femmes à
partir de 18 ans

Tarifs :

90€ l'adhésion

RACING CLUB DE MONTLUEL - PÉTANQUE

Activité :

Pétanque

Président :

M. Jean-Pierre CAILLOT

Adresse association :

3, avenue Branly
01700 St-Maurice-De-
BEYNOST

Tél. : 06 16 42 92 90

Lieu d'activité :

Terrain de boules de
Montluel

Publics :

Tout public

Tarifs :

25€ l'adhésion et 55€ la
licence

UNION BOULISTE DE MONTLUEL

Activité :

Boule lyonnaise

Président :

M. Marcel PACCARD

Adresse association :

160, fbg Montbrevail
01120 MONTLUEL

Tél. : 06 20 38 43 77

E-mail :

marcel.paccard@sfr.fr

Lieu d'activité :

Terrain de boules de
Montluel

Publics :

A partir de 10 ans

Tarifs :

A partir de 60€

RACING CLUB DE MONTLUEL - JUDO

Activité :

Judo et disciplines
associées

Président :

Mme Ludivine FREYCHE

Adresse association :

5, impasse Joanny
Varrambier
01500 CHÂTEAU GAILLARD

Tél. : 06 27 14 48 96

E-mail :

ganinou@msn.com

Publics :

Enfants de 4 à 18 ans

Tarifs :

A partir de 143€

PREMIÈRE COMPAGNIE D'ARCHERS DU CANTON DE MONTLUEL

Activité :

Initiation, entraînement et
compétitions de tir à l'arc

Président :

M. Patrice BOULANGER

Adresse association :

MJC Montluel
150 cours de la portelle
01120 MONTLUEL

Tél. : 06 63 79 57 39

E-mail :

1acm@free.fr

Site internet :

www.1acm.fr

Lieu d'activité :

Gymnase de Dagneux

Publics :

Enfants, ados, adultes

Tarifs :

A partir de 73€

RACING CLUB DE MONTLUEL - CYCLOTOURISME

Activité :

Cyclotourisme route et
VTT

Président :

M. Alain BEY

Adresse association :

124, avenue d'Ostfeldern
01120 MONTLUEL

Tél. : 04 78 06 62 56 et

06 10 58 04 65

E-mail :

rcmcyclo@aliceadsl.fr et
albey@orange.fr

Site internet :

<http://sitercmcyclo.wixsite.com/site-rcm-cyclo>

Lieu d'activité :

Dombes, région lyonnaise,
rallées divers

Publics :

Adultes

Tarifs :

A partir de 30€

ASSOCIATION DES CHASSEURS RÉUNIS DE MONTLUEL

Activité :

Pratique de la chasse

Président :

M. Michel TISSEUR

Adresse association :

Impasse des Plantées
01120 DAGNEUX

Tél. : 04 78 06 30 83

E-mail :

micheltisseur@wanadoo.fr

Lieu d'activité :

Territoires loués par la
société de chasse

Publics :

Personnes titulaires du
permis de chasser habitant
Montluel ou propriétaires
montluistes ou de la
famille d'adhérents
montluistes.

Tarifs :

A partir de 260€

COURIR À MONTLUEL

Activité :

Course à pieds, running

Président :

M. François CREVOLA

Adresse association :

61, chemin des Prés
Seigneur, 01120
MONTLUEL

Tél. : 06 61 16 84 56

E-mail :

contact@couriramontluel.fr

Site internet :

www.couriramontluel.fr

Publics :

Tous les amateurs de
course à pieds

Tarifs :

5€





CULTURE

MUSIQUE
THEATRE
CINEMA
PATRIMOINE
LIVRE

ÉCOLE DE MUSIQUE ASSOCIATIVE DE LA 3^{CM}

Activités :

Eveil musical, enseignement de la musique et du chant

Présidente :

M. Jean-Luc BARTOLOMEO
321 rue Neuve
01120 MONTLUEL

Tél. : 04 72 25 76 15

E-mail :

eco.mus.montluel@free.fr

Site internet :

www.ecoledemusique
montluel.com

Publics :

Enfants, adolescents et adultes

ÉCOLE DES MUSIQUES ET DES ARTS (EMA)

Activités :

Enseignement de musiques actuelles, pôle vidéo pour l'apprentissage de la réalisation et du montage, pôle studio pour l'apprentissage de l'enregistrement musical.

Contact :

M. Alexandre GONZALEZ

Adresse et lieu d'activité :

13, allée de la Fontaine
01120 MONTLUEL

Tél. : 07 60 36 27 69

E-mail :

contact@emamontluel.fr

Site internet :

www.emamontluel.fr

Publics : Tous publics

Tarifs :

30€ l'adhésion

ENSEMBLE INSTRUMENTAL DE MONTLUEL ET DES ENVIRONS (EIME)

Activité :

Orchestre d'harmonie

Président :

M. Pierre DEDIEU

Adresse et lieu d'activité :

Ecole de musique,
321 rue Neuve
01120 MONTLUEL

Tél. : 06 09 35 07 33

E-mail :

contact.eime@gmail.com

Public :

Tout musicien à vent ou percussions ayant au moins 3 ans de pratique

EN L'AIN C'HOEUR

Activité :

Chant choral

Chef de chœur :

Mme Sylvie LAFAYE

Adresse association :

Ecole de Musique,
321 rue Neuve
01120 MONTLUEL

Tél. : 06 25 57 86 47

E-mail :

enplainchoeur01@gmail.com

Site internet :

enplainchoeur.jimdo.com

Publics :

Hommes et femmes à partir de 15 ans

Tarifs :

90€ l'année

ULTRASON

Activités :

Association des élèves et parents d'élèves de l'EMA (voir ci-dessus). Accompagne les élèves lors des concerts pour leur assurer une préparation professionnelle.

Contact :

M. Stephen Tissot

Adresse et lieu d'activité :

13, allée de la Fontaine
01120 MONTLUEL

Tél. : 06 08 17 49 21

LES AMIS DE L'ORGUE

Activités :

Entretien, conservation et pratique de l'orgue

Président :

M. Henri DUMOULIN

Adresse association :

Maison St Marc,
12 avenue Pierre Cormorèche
01120 MONTLUEL

Tél. : 04 78 84 71 28

E-mail Président :

d.dumoulin.architecte@wanadoo.fr

Lieu d'activité :

Collégiale Notre Dame des Marais

Publics :

Offices religieux et concerts

Tarifs :

Membre actif 20€ -
Membre bienfaiteur 40€

CLUB MUSICAL MONTLUEL

Activités :

Clavier, piano et éducation musicale

Présidente :

Mme Céline GIVAUDAN-GUILLET

Adresse et lieu d'activité :

67 rue Notre Dame des Marais 01120 MONTLUEL

Tél. : 06 23 97 18 15

E-mail :

contact@clubmusicalmontluel.com

Site internet :

www.clubmusicalmontluel.com

Publics :

Tout public



LES GRANDS ENFANTS

Activité :

Présentation d'un spectacle théâtral dans le cadre des Contes en Côteière 3CM

Présidente :

Mme Anne ROIDOT

Adresse :

M. et Mme GIVAUDAN,
92 rue Henri Nallier
01120 MONTLUEL

Tél. : 06 28 47 19 11

E-mail :

anneroidot@hotmail.fr

Lieux d'activité :

Répétitions à la salle polyvalente de Montluel ou à l'école de musique - Spectacle au Théâtre de Verdure

Public :

Tout public

Tarifs :

à partir de 15€



OFFICE MUNICIPAL DE LA CULTURE DE MONTLUEL (OMCM)

Activité :

Diffusion culturelle

Président :

M. Philippe ROBERT

Adresse :

84, allée de la Fontaine
01120 MONTLUEL

E-mail :

omcmontluel@free.fr

Site internet :

www.omcmontluel.free.fr

Lieu(x) d'activité :

Théâtre des Augustins

Public :

Tout public

Tarifs :

5€ l'adhésion

OURS POLAR

Activité :

Diffusion de spectacles pour enfants

Président :

M. Sébastien POUSTHOMIS

Adresse :

223 Grande Rue
01120 MONTLUEL

Tél. :

06 74 08 24 16

E-mail :

sebpoustho@wanadoo.fr

Lieux d'activité :

Montluel et alentours

Public :

Enfants

Tarifs :

1€ l'adhésion

CINÉMA

ASSOCIATION CINÉMATOGRAPHIQUE DES AUGUSTINS (ACA)

Activité :

Cinéma (programmation et diffusion)

Responsables :

M. René NAZARET
Mme Geneviève ESCUDIE

Adresse :

Théâtre des Augustins
Avenue de la gare
01120 MONTLUEL

Tél. : 06 84 02 10 64

E-mail :

acamontluel@free.fr

Site internet :

www.acamontluel.free.fr

Lieu d'activité :

Théâtre des Augustins

Public :

Tout public

Tarifs :

Plein tarif 6,10€
Tarif réduit 5,10€

PATRIMOINE

COMITÉ HISTOIRE ET PATRIMOINE

Activités :

Sauvegarder, mettre en valeur et faire connaître le riche patrimoine historique de notre cité

Président :

Mme Brigitte GALICH

Adresse :

La Tour Carrée,
Promenade des Tilleuls
01120 MONTLUEL

Tél. : 06 86 58 23 41

E-mail :

histoireetpatrimoinedemontluel@outlook.fr

Site Internet :

patrimoinedemontluel.wixsite.com/histoireetpatrimoine

Lieux d'activité :

La Tour Carrée, ensemble du patrimoine montluiste au travers de circuits et balades

Publics :

Scolaires, jeunes et adultes



BIBLIOTHÈQUE MUNICIPALE

L'équipe de la bibliothèque vous guide parmi les 20 000 références à votre disposition : romans, BD, périodiques, documentaires, albums et imagiers. Avec votre abonnement vous pouvez les réserver et les emprunter. La consultation sur place est gratuite.

Un espace calme est dédié à celles et ceux qui souhaitent lire tranquillement, feuilleter les revues ou faire leurs devoirs. Les parents peuvent faire découvrir la lecture à leurs enfants grâce à une vaste sélection de livres pour les tout-petits, avec un espace réservé, agrémenté de jouets et de peluches !

La bibliothèque propose aussi régulièrement des animations pour enfants, ados et adultes (expos, ateliers, bébés-conteurs,...).

La bibliothèque se situe au sein de l'Hôtel de Ville, lui-même installé dans ce qui fut autrefois un couvent. Vous pourrez donc savourer vos lectures dans un cadre feutré, chaleureux et ancien.



Adresse :

85, avenue Pierre Cormorèche 01120 MONTLUEL

Tél. : 04 78 06 43 49

E-mail :

bibliotheque@ville-montluel.fr

Site internet :

www.bibliotheque-ville-montluel.fr

Tarifs :

3,50€ pour les jeunes de moins de 16 ans – 10€ pour les adultes 3CM – 15,50€ pour les adultes hors 3CM

Horaires d'ouverture :

Le mardi de 14h30 à 18h30

Le mercredi de 10h à 12h et de 15h à 18h30

Le samedi de 10h à 12h30





LOISIRS

ANIMATION
JEUNESSE

SENIORS
DIVERS

MONTLUEL EN FÊTE

Activités :

Comité des fêtes

Président :

M. Franck RICHARD

Adresse association :

Chez Equinaxe,
205, Grande Rue
01120 MONTLUEL

E-mail :

montluelenfete@outlook.fr

Public :

Tous les habitants de
Montluel

Tarifs :

5€

ASSOCIATION D'INITIATIVE MONTLUISTE POUR LE DÉVELOPPEMENT ÉCONOMIQUE DE LA COMMUNE DE MONTLUEL (AIMPEC)

Activité :

Association des
commerçants de Montluel

Président :

M. Arnaud MONNET

Adresse association :

Centre commercial Super U
16 cours de la Portelle
01120 MONTLUEL

Tél. : 04 78 06 12 41

E-mail :

aimpec@hotmail.fr

Lieu d'activité :

Montluel

Publics :

Tout commerçant, artisan,
entreprise, profession
libérale etc.

JEUNESSE

ASSOCIATION DES JEUNES DE MONTLUEL (AJM)

Activités :

Fêtes et animations

Président :

M. Nordine ZEGHLI

Adresse :

358, chemin de la Batonne
01120 LA BOISSE

Tél. : 06 32 79 53 93

E-mail :

ajm01120@hotmail.fr

Publics :

Tout public

MAISON DES JEUNES ET DE LA CULTURE (MJC)

Activité :

Activités sportives et
culturelles, centre de loisirs
11-17 ans, manifestations
culturelles

Présidente :

Mme Véronique CLEMENT-
PELLETIER

Adresse association :

Chemin de la Portelle
01120 MONTLUEL

Tél. : 04 72 25 75 07

E-mail :

info@mjc-3cm.org

Site internet :

www.mjc-3cm.org

Lieu(x) d'activité :

MJC (Montluel) et dans
différents lieux de la 3CM

Public :

Tout public

Tarifs :

9€ pour les moins de 25
ans puis 18€

LUDOTHÈQUE DE LA CÔTIÈRE

Activité :

Espace de jeux et location
de matériel ludique

Présidente :

Mme Valérie BOUTIER

Adresse association :

Située dans l'Hôtel de Ville
85, avenue Pierre
Cormorèche
01120 MONTLUEL

Tél. : 07 71 75 76 35

E-mail :

ludocotiere@gmail.com

Publics :

Depuis les tout-petits
accompagnés par leurs
parents jusqu'aux ados



CLUB DU BEL ÂGE

Activités :

Rencontres, couture, jeux de cartes, danse, voyages, cinéma, aide juridique

Président :

M. Alain BERNIGAUD

Adresse :

Promenade des Tilleuls
01120 MONTLUEL

Tél. : 04 78 06 37 55

E-mail :

abernigau@wanadoo.fr

Lieu d'activité :

Promenade des Tilleuls
01120 MONTLUEL

Public :

Retraités

Tarifs :

Adhésion annuelle 20€

SÉRÉNADE

Activité :

Animations de l'EHPAD des Tilleuls (maison de retraite)

Présidente :

Mme Chantal LASNET

Adresse association :

EHPAD des Tilleuls
85 promenade des Tilleuls
01120 MONTLUEL

Tél. : 04 72 25 18 18

E-mail :

serenade.mrmontluel@orange.fr

Lieux d'activité :

Sur place à l'EHPAD, parfois sorties en extérieur

Public :

Résidents de l'EHPAD

Tarifs :

Adhésion annuelle 15€



DIVERS

ASSOCIATION PHILATÉLIQUE DE LA CÔTIÈRE

Activités :

Collection de timbres, cartes postales, toutes collections

Président :

M. Michel Chauville

Adresse :

18, rue de la Plaine
01120 MONTLUEL

Tél. : 06 72 22 13 05

E-mail :

association-philatelique.de-la-cotiere@laposte.net

Publics :

A partir de 12 ans

Tarifs :

20€ l'année, indexé sur le prix du carnet de timbre

FEMMES DU MONDE

Activité :

Organisation d'animations culturelles et de repas gastronomiques

Présidente :

Mme Amina LAKRICHI

Adresse :

34, allée des Hortensias
01120 MONTLUEL

Tél. : 04 72 25 71 75

Lieu d'activité :

Montluel

Public :

Tout public

Tarifs :

Adhésion 5€

GROUPE D'ENTRAIDE MUTUELLE DE LA CÔTIÈRE

Activité :

Sorties et loisirs pour personnes isolées

Présidente :

Mme Danielle ANDRE

Adresse :

230, rue Neuve
01120 MONTLUEL

Tél. : 04 78 06 12 54

E-mail :

gem.delacotiere@orange.fr

Publics :

Adultes

Tarifs :

20€ l'année

ARTILAB DE LA CÔTIÈRE

Activité :

Loisirs créatifs

Présidente :

M. Amara BOUDIB

Adresse :

465, rue Neuve
01120 MONTLUEL

Tél. : 09 50 53 51 39

E-mail :

contact@artilab-cotiere.fr

Publics :

Tout public



SOCIÉTÉ

FÉDÉRATION NATIONALE DES ANCIENS COMBATTANTS D'AFRIQUE DU NORD (FNAQA)

Activités :

Célébrations et animations dédiées aux anciens combattants d'Algérie, de Tunisie et du Maroc

Président :

M. Guy OUZEAUD

Adresse :

94, rue Jean-Claude Raccurt
01120 DAGNEUX

Tél. : 06 13 14 55 31

E-mail :

gouzeaud@gmail.com

Lieu d'activité :

7 rue du Marché
01120 MONTLUEL

Public :

Tout public

Tarifs :

Cotisation annuelle 20€

ASSOCIATION DES ANCIENS COMBATTANTS ET DES VICTIMES DE GUERRE

Activités :

Aide aux anciens combattants et à leur famille, aux orphelins des anciens combattants – Entretien du devoir de mémoire auprès des écoliers – Participation aux manifestations patriotiques et républicaines

Président :

M. Jacky GARAN

Adresse :

1667, route de Genève
01120 DAGNEUX

Tél. : 04 78 06 39 84

E-mail :

jacky.garan@orange.fr

Publics :

Anciens combattants, leurs veuves, ascendants et orphelins – Pupilles de la nation

UNION NATIONALE DES COMBATTANTS (UNC)

Activités :

Devoir de mémoire et commémorations

Président :

M. Claude CREVAT

Adresse :

1196 rue de Genève
01120 DAGNEUX

Tél. : 06 87 75 63 95

E-mail :

claude.crevat@orange.fr

Publics :

Tout public

Tarifs :

23€

Lieux d'activité :

Montluel et Miribel

SNEMM 1136^E SECTION DE LA MÉDAILLE MILITAIRE

Activité :

Assister à toutes les cérémonies militaires et patriotiques, venir en aide aux orphelins, blessés et anciens militaires, aider lors de diverses catastrophes.

Président :

M. Christian LAGOUTTE

Adresse :

604, route de Crouisseaux
01360 BELIGNEUX

Tél. : 04 78 06 35 83

E-mail :

lagoutte.christian@sfr.fr

Lieu d'activité :

Montluel

Public :

Médaillés militaires, amis des médaillés militaires, anciens combattants décorés de la médaille militaire.

Tarifs :

De gratuit à 25€



SOCIÉTÉ D'ÉDUCATION POPULAIRE (SEP)

Activités :

Loto de la paroisse et Fête de la Saint Marc

Présidente :

Mme Anne FABIANO

Adresse et lieu d'activité :

Paroisse de Montluel
12 avenue Pierre
Cormorèche
01120 MONTLUEL

Tél. : 04 78 06 53 60

E-mail :
annefabiano@hotmail.fr

ASSOCIATION MUSULMANE DE MONTLUEL

Activités :

Exercice et célébration du culte musulman

Président :

M. Taoufik MONTASSER

Adresse :

138, rue du Torrent
01120 MONTLUEL
Tél. : 06 34 97 14 91

E-mail :

taoufikmontasser@hotmail.fr

Publics :

Tout public

ASSOCIATION CULTURELLE DES TRAVAILLEURS TURCS

Activités :

Organisation d'événements culturels et rassemblement de la communauté turque.

Président :

M. Erhan SARIKAYA

Adresse :

42, rue des Puits Piroletts
01120 MONTLUEL

Tél. : 06 75 96 55 94

E-mail :
sharan38@hotmail.fr

Publics :
Tout public

AMICALE DES PORTUGAIS

Activité :

Organisation de manifestations culturelles et cours de portugais

Président :

M. Filipe MARQUES

Adresse :

271, cours Condé
01120 MONTLUEL
Tél. : 06 87 07 44 81

E-mail :

m.ph@live.fr

Public :

Tout public

COMITÉ DE JUMELAGE DE MONTLUEL ET DES COMMUNES ENVIRONNANTES

Activité :

Favoriser les échanges avec Ostfildern (Allemagne), rassembler les personnes et les structures proches du jumelage, faire découvrir le jumelage et donner envie à toutes les générations d'y participer.

Présidente :

Mme Anne Plat
Tél. : 06 16 37 28 00

E-mail :
jumelage.montluel@free.fr

Public :
Tout public





ENFANCE & JEUNESSE

PETITE ENFANCE
APPRENTISSAGE

ASSOCIATIONS DE PARENTS
LOISIRS JEUNESSE

ASSOCIATION DES PARENTS D'ÉLÈVES (APEL) DE L'ÉCOLE PRIVÉE DE MONTLUEL

Activité :

Aide à la vie de l'école Saint Vincent de Paul pour améliorer le quotidien des écoliers

Adresse :

Ecole Saint Vincent de Paul
310 Grande Rue
01120 MONTLUEL

Tél. : 09 62 27 43 24**E-mail :**

stvincentdepaul@orange.fr

Lieu d'activité :

Ecole Saint Vincent de Paul

Public :

Parents d'élèves

Tarifs :

18€ la cotisation par famille

ORGANISME DE GESTION DE L'ÉTABLISSEMENT CATHOLIQUE (OGEÇ) SAINT-VINCENT DE PAUL

Activité :

Gestion de l'école privée St Vincent de Paul (immobilier)

Présidente :

Mme Béatrice BARBOLAT

Adresse :

Ecole Saint Vincent de Paul
310, Grande Rue
01120 MONTLUEL

Tél. école :

09 62 27 43 24

Lieu d'activité :

Montluel

Public :

Tout public sur cooptation du Conseil d'administration

SOU DES ÉCOLES LAÏQUES DE MONTLUEL

Activité :

Événements pour les enfants ou permettant de récolter des fonds pour l'organisation de sorties scolaires, spectacles ou jeux au sein des écoles.

Présidents :

Mme Emmanuelle BOUDIB
et M. Rémy MOUSTAUD

Adresse :

72, avenue Pierre
Cormorèche
01120 MONTLUEL

Tel. : 06 95 06 64 20**E-mail :**

soudesecolesdemontluel@outlook.fr

Lieu d'activité :

Montluel

Public :

Parents d'élèves

Tarifs :

Gratuit

SOU DES ÉCOLES DE JAILLEUX

Activité :

Organisation d'actions au profit des enfants scolarisés à l'école maternelle de Jailleux

Président :

Mme Christelle SENECHAL

Adresse :

233 chemin du Casard
Cordieux
01120 MONTLUEL

E-mail :

sou.jailleux@gmail.com

Site internet :

www.soudesecolesjailleux.com

Lieu d'activité :

Jailleux et le plateau

Public :

Tout public

Tarifs :

Gratuit



LES CALINOUNOUS (ASSISTANTES MATERNELLES AGRÉÉES DE L'AIN)

Activité :

Informer les assistantes maternelles (et par voie de conséquence, les parents employeurs aussi) de leurs droits et devoirs. Avec les calinouous, apprenez à remplir un contrat, calculer un salaire, des congés payés ou une fiche de paie. Assistantes maternelles, des intervenants et réunions à thème vous forment pour être de bonnes professionnelles !

Présidente :

Mme Damaris CAROPPI

Adresse :

316, route de Thil
01120 THIL

Tél. : 06 14 67 20 45

E-mail :

calinouous@comegraph.com

Lieux d'activité :

De Neyron à Villieu et communes environnantes

Publics :

Assistants maternelles et parents

Tarifs :

Adhésion annuelle pour les assistantes maternelles 25€

PÉDIBUS LA SEREINE

Activité :

Faire réaliser par des accompagnants non-motorisés les trajets domicile-école ou domicile-bus scolaire aux enfants scolarisés à Montluel.

Présidents :

Mme Virginie GIMENEZ

Adresse :

290, chemin du Glacis
01120 MONTLUEL

Tel. : 06 65 46 78 09

E-mail :

pedibuslasereine@outlook.fr

Public :

Parents d'enfants scolarisés à St-Exupéry et Daudet

Tarifs :

Gratuit



CENTRE SOCIAL MUNICIPAL



VOTRE INTERLOCUTEUR POUR TOUTES LES AFFAIRES SCOLAIRES

Activités :

Service municipal, le Centre social de Montluel est ouvert à tous les habitants sans condition de revenu. Il a en charge toutes les affaires scolaires : accueil périscolaire et méridien (restauration scolaire), centre de loisirs les mercredis et vacances scolaires pour les enfants de 3 à 11 ans, accompagnement scolaire des collégiens.

Le Centre social propose par ailleurs les services suivants : ateliers adultes, parents-enfants et en famille, services : (photocopies, multimédia), point information Familles (PIF), écrivain public, accompagnement social, administratif et juridique.

Adresse :

200 avenue de la gare
01120 MONTLUEL

Tél. : 04 78 88 85 86

E-mail :

centresocial-accueil@ville-montluel.fr

Site internet :

www.ville-montluel.fr

Lieux d'activité :

Centre social, centres de loisirs, restaurant scolaire

Public :

Tout public

Tarifs :

Selon les activités et les quotients familiaux - Se renseigner au Centre social



UN GUICHET UNIQUE POUR TOUTES LES AFFAIRES DE LA PETITE ENFANCE

Activités :

Service public communal, le PPE est délégué à la Fédération Léo Lagrange.

Il accueille en garderie tous les petits au sein d'une structure ultra-moderne de 1100m². Chaque année, une quinzaine d'événement est organisée au sein du PPE.

Responsable :

Mme Lourdès FONSECA

Adresse :

25, passage de l'Arc
01120 MONTLUEL

Tél. : 04 78 06 55 58

E-mail :

lourdes.fonseca@leolagrange.org

Publics :

Les enfants de 10 semaines à 4 ans

Tarifs :

En fonction du quotient familial



APPRENTISSAGE

MAISON FAMILIALE RURALE (MFR) DE LA DOMBES

Activité :

Formations en alternance aux métiers des services à la personne

Présidente :

Mme Véronique CLEMENT-PERRIER

Adresse :

La Saulsaie
01120 MONTLUEL

Tél. : 04 78 06 64 33

E-mail :

mfr.dombes@mfr.asso.fr

Site internet :

www.mfr01.fr

Lieu d'activité :

La Saulsaie
01120 MONTLUEL

Public :

Jeunes à partir de 14 ans et adultes

MAISON FAMILIALE RURALE (MFR) DE LA SAULSAIE

Activité :

Formations (du Bac pro au BTS) en alternance aux métiers de l'agriculture, de l'horticulture et des services

Président :

M. Daniel MARTIN

Adresse :

La Saulsaie
01120 MONTLUEL

Tél. : 04 78 06 62 28

E-mail :

mfr.saulsaie@mfr.asso.fr

Site internet :

www.mfr01.fr

Lieu d'activité :

La Saulsaie
01120 MONTLUEL

Public :

Jeunes à partir de 15 ans et adultes

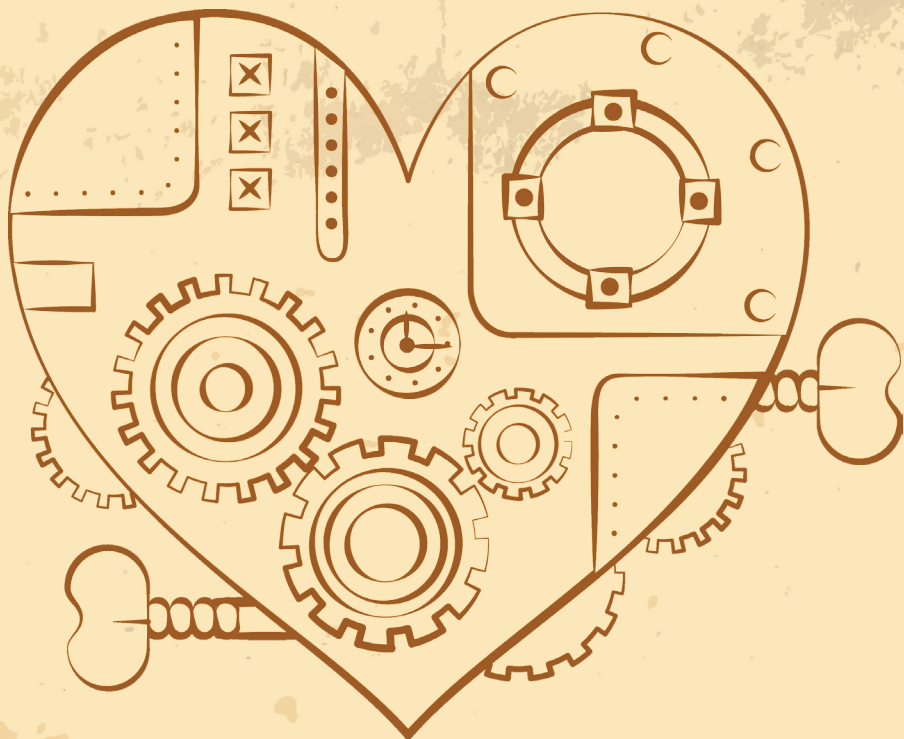

ENTRAIDE

ENTRAIDE
HUMANITAIRE
EMPLOI



SANTE
ENVIRONNEMENT
CITOYENNETE

CITOYENNETE

JAILLEUX, SON ENVIRONNEMENT, SON PATRIMOINE, SES HABITANTS (JEPH)

Activité :

Organisation
d'évènements autour du
patrimoine

Président :

M. Laurent DEMIA

Adresse :

51 chemin des Moines,
Jailleux, 01120 MONTLUEL

Tél. : 04 78 06 66 31

E-mail :

jailleux@free.fr

Site internet :

www.jailleux.free.fr

Lieu d'activité :

Jailleux

Public :

Habitants de Jailleux

Tarifs :

15€ par famille



ASSOCIATION DES HABITANTS DU QUARTIER DE LA MALADIÈRE (AHQM)

Activités :

Promouvoir le quartier
de la Maladière dans une
démarche citoyenne, laïque,
et valoriser son image.

Président :

M. Jean-Claude PERON

Adresse :

200, avenue de la Gare
01120 MONTLUEL

Tél. : 04 72 25 94 75

Mail :

ahqm01120@gmail.com

Lieu d'activité :

Montluel

Public : Tout public

Tarif : 5 €

AMAP LES PANIERS DE LA CÔTIÈRE

Activité :

Promouvoir l'agriculture
paysanne de proximité et
rendre accessibles à tous
des produits de qualité,
sains et de saison.

Présidente :

Mme Marie-Aline DOSSO

Adresse :

200, avenue de la Gare
01120 MONTLUEL

Tél. : 06 84 61 62 16

E-mail :

amapcotiere01@gmail.com

Site web :

www.amap-cotiere.fr

Lieu d'activité :

Montluel

Tarifs :

15€

Public :

Tout public

ASSOCIATION DES USAGERS DE LA LIGNE LYON-AMBÉRIEU (ADULA)

Activités :

Défense, information,
communication avec
les usagers TER Lyon-
Ambérieu

Président :

M. Gérald PETITGAND

Adresse :

114, allée de la Tour
01700 BEYNOST

E-mail :

gerald.petitgand@gmail.com

Site internet :

www.adula.free.fr

Lieux d'activité :

Toutes les gares de l'axe
Lyon-Ambérieu

Public :

Tous les usagers de l'axe
Lyon-Ambérieu

Tarifs :

Abonnement annuel 5€

LES RESTOS DU COEUR

Activité :

Aide alimentaire

Contact :

Mme Anne-Marie FARJON

Adresse et lieu d'activité :

96, route de Jons
01120 MONTLUEL

Tél. : 04 74 98 20 14

E-mail :

anne-marie.farjon@
wanadoo.fr

Public : Tout public



SECOURS CATHOLIQUE

Activités :

Dépannage alimentaire,
accueil et sorties

Présidente :

Mme Anne FABIANO

Adresse :

Montée du Collège
01120 MONTLUEL

Tél. : 06 08 57 57 88

Lieu d'activité :

Montluel

E-mail :

annefabiano@hotmail.fr

Public :

Tout public

CROIX-ROUGE

Activité :

Vestiaire, aide aux familles,
formations, postes de
secours

Président :

M. Gérard CARDONNE

Adresse :

54, rue des Ecoles
01700 MIRIBEL

Tél. : 04 78 55 46 45

E-mail :

dl.miribel@croix-rouge.fr

Lieux d'activité :

Montluel, Miribel,
Meximieux

Public :

Tout public

FORMATION, INSERTION ET EMPLOI



Activités :

Service municipal, le Relais pour l'emploi est un
Lieu-ressources de l'insertion socioprofessionnelle
et de la formation – Lien avec les entreprises
locales – Accueil du public, ateliers et permanences
– Espace multimedia

**Partenaires présents à la Maison pour
l'Emploi :**

Pôle Emploi, Mission Locale Jeunes, MIFE (Maison
de l'Information sur la Formation et l'Emploi),
CIDFF (public en situation de monoparentalité
bénéficiaire du RSA), ORSAC (bénéficiaires du RSA),
Côtère Services, Ainterim/Air, Cap emploi.

Adresse & lieu d'activité :

321, rue Neuve
01120 MONTLUEL
Tél. : 04 78 06 12 07

E-mail :

relais-emploi@ville-montluel.fr

Site internet :

www.ville-montluel.fr

Public :

Tout public



CYCLE AVENIR

Activité :

Garage solidaire et participatif de recyclage et réparation de vélos

Président :

M. Bernard DUCOURNEAU

Adresse Président :

228 rue Neuve
01120 MONTLUUEL

Tél. : 06 11 60 05 14

E-mail :

cycleavenir@laposte.net

Lieu d'activité :

Montluuel

Public :

Tout public

Tarifs :

Adhésion de 10€ pour les adultes et 5€ pour les enfants

LA RECYCLE

Activité :

Récupération et vente de vêtements, maroquinerie et meubles à prix réduit.

Adresse et lieu d'activité :

238, Grande Rue
01120 MONTLUUEL

Pour les meubles :

752, chemin de la Plaine
01120 MONTLUUEL

Tél. : 06 62 13 96 60

Public :

Tout public, sans condition de revenu

Horaires vêtements et maroquinerie :

Du mardi au vendredi de 9h30 à 12h et de 14h30 à 18h.

Le samedi de 9h30 à 12h

Horaires meubles :

Mardi et samedi de 9h à 12h et 14h à 17h30
Vendredi de 14h à 17h30

DIFFÉRENTS MAIS PAS INDIFFÉRENTS

Activité :

Sorties et loisirs pour enfants handicapés

Présidente :

Mme Renée GUIGNARD

Adresse :

5, Côte Chaude, Jailleux,
01120 MONTLUUEL

Tél. : 06 75 50 07 02

E-mail :

differeentsmais
pasindifferents@laposte.net

Lieux d'activité :

Montluuel, régions lyonnaise et Rhône-Alpes

Publics :

Familles touchées par le handicap ou la maladie, Motards « 3 roues », sidecars etc.

Tarifs :

Selon les activités

FRANCE BÉNÉVOLAT

Activité :

Association nationale d'accueil et de conseil des personnes souhaitant faire du bénévolat et d'associations à la recherche de bénévoles.

Adresse :

20, rue du 4 septembre
01000 BOURG-EN-BRESSE

Tél. : 04 74 45 38 36

E-mail :

benevolat@benevolat.org



ASSOCIATION DES JEUNES SAPEURS-POMPIERS DE MONTLUUEL

Activités :

Initier aux techniques propres aux sapeurs-pompiers afin de susciter des vocations

Président :

M. Frank MARGUIRON

Adresse :

Centre de secours principal
18, passage de l'Arc
01120 MONTLUUEL

Tél. : 04 72 25 76 21

E-mail :

jspmontluuel@gmail.com

Lieu(x) d'activité :

Centre de secours principal de Montluuel

Public :

Jeunes de 12 à 17 ans

Tarifs :

50€ par an

AMICALE DES SAPEURS-POMPIERS

Activité :

Organisation d'animations lors de manifestations

Président :

M. Didier LAGOUTTE

Adresse :

Centre de secours principal,
18 passage de l'Arc
01120 MONTLUUEL

E-mail :

amicalespmontluuel@gmail.com

Lieu d'activité :

Montluuel

Public :

Sapeurs-pompiers actifs et retraités

ASSOCIATION DES SAUVETEURS SECOURISTES DE LA CÔTIÈRE (ASSC)

Activité :
Secourisme, formation aux gestes qui sauvent et postes de secours

Présidente :
Mme Jocelyne AMORETTI

Adresse :
Portery
01320 ST NIZIER LE DESERT

Tél. : 04 74 32 90 08

E-mail :
jocelyne.amoretti@free.fr

Lieu d'activité :
Place des Tilleuls
01120 MONTLUEL

Public :
Tout public

AMICALE DES DONNEURS DE SANG

Activités :
Promotion du don de sang et accueil des donateurs. Organise le don un mercredi toutes les 8 semaines et des manifestations conviviales ou informatives.

Président :
M. Bruno SERPEREAU

Tél. : 06 84 18 62 50

Lieu d'activité :
Montluel

Public :
Donneurs et anciens donateurs



ENVIRONNEMENT

ACER ASSOCIATION DE LA CÔTIÈRE POUR L'ÉCOLOGIE ET LA RESTAURATION

Activités :
Actions pour la préservation de l'environnement, lutte contre les diverses pollutions

Présidente :
Mme Madeleine CHATARD LECULIER

Adresse :
Comptoir des quais
292, quai des Remparts
01120 MONTLUEL

Tél. : 06 66 31 16 60

E-mail :
acer.asso01@gmail.com

Tarifs :
Cotisation annuelle 10€



- 6** 1ère Compagnie d'archers du canton de Montluel
12 AJM (Association des jeunes de Montluel)
22 AMAP Les Paniers de la Côtière
25 Amicale des Donneurs de Sang bénévoles
24 Amicale des Pompiers de Montluel
16 Amicale des Portugais
13 Artilab de la Côtière
16 Association culturelle des travailleurs turcs
25 Association de la Côtière pour l'écologie et la restauration (ACER)
15 Association des Anciens Combattants et Victimes de Guerre
6 Association des chasseurs réunis de Montluel
18 Association des Parents d'Elèves de l'école privée de Montluel (APEL)
22 Association des Usagers de la ligne Lyon-Ambérieu (ADULA)
12 Association d'Initiative Montluiste Pour le développement Ecocomique de la Commune de Montluel (AIMPEC)
16 Association des Jeunes de Montluel
24 Association des Jeunes Sapeurs Pompiers de Montluel
25 Association des sauveteurs secouristes de la Côtière (ASSC)
16 Association musulmane de Montluel
17 Association philatélique de la Côtière
5 Association sportive de musculation de la communauté de communes
17 Club du Bel Âge
8 Club Musical Montluel
16 Comité de jumelage de Montluel et des communes environnantes
9 Comité histoire et patrimoine
5 Corp-vie-danse
6 Courir à Montluel
24 Cycle Avenir
24 Différents mais pas indifférents
8 E.I.M.E (Ensemble Instrumental de Montluel et Environs)
8 EMA (Ecole des Musiques et des Arts)
8 Ensemble vocal En pl'Ain chœur
17 Femmes du monde
15 FNACA Fédération Nationale des Anciens Combattants Algérie Tunisie Maroc
4 Football Club Côtière Luenaz
24 France Bénévolat
17 Groupe d'Entraide Mutuelle de la Côtière
5 Halter & Go
22 Jailleux, son Environnement, son Patrimoine, ses Habitants (JEPH)
24 La Recycle
4 La Sereine Gymnastique
23 La Croix-Rouge
8 Les amis de l'orgue
19 Les Calinouous
9 Les Grands Enfants
23 Les Restos du Cœur
16 Ludothèque de la Côtière
20 MFR de la Dombes
20 MFR de la Saulsaie
16 MJC de la 3CM
12 Montluel en Fête
18 OGECE Ecole Saint-Vincent de Paul
9 OMCM
9 Ours Polar
19 Pédibus La Sereine
4 RCM Basket
17 RCM Cyclotourisme
4 RCM Handball
6 RCM Judo
4 RCM Omnisports
6 RCM Pétanque
4 RCM Tennis
23 Secours Catholique
17 Sérénade
16 Société d'Education Populaire (SEP)
15 Société Nationale d'Entraide de la Médaille Militaire (SNEMM)
18 Sou des écoles de Jailleux
18 Sou des écoles de Montluel
5 Twirl Sportif Montluel
6 Union Bouliste de Montluel
10 Bibliothèque municipale
19 Centre social municipal
20 Pôle Petite Enfance
23 Relais pour l'Emploi

VOS INTERLOCUTEURS MUNICIPAUX

Pour réserver une salle

04 78 06 06 23

agent-social@ville-montluel.fr

Pour annoncer un événement

04 78 06 02 04

service-communication@ville-montluel.fr

Pour toute autre demande

Christian GUILLEMOT

adjoint-vie-associative@ville-montluel.fr

